

## STAVA - STABEN (Comune di Naturno)

Nel tardo autunno del 1975, avvicinatomi allo scavo per la costruzione di una casa a Stava del comune di Naturno, sono stato attirato dalla stratigrafia del terreno molto vario per deposito e costruzione e da quello che in un primo momento mi era sembrato un tubo di scarico.

Il luogo si trova a circa 120 metri dalla Chiesa, vicino al maso Brunner, sul finire del conoide del Sonnenberg sul lato sinistro dell'Adige ad una ventina di metri da esso.

L'accertamento da vicino ha dato il seguente risultato: Sotto i detriti di falda uno strato archeologico scuro si estendeva orizzontalmente per qualche metro e finiva forse con un muro sopra il quale si intravedeva il profilo di una costruzione a cupola che sicuramente era un vecchio forno. All'interno di questi giaceva quello che mi era sembrato un tubo e che era, invece, un vaso mezzo asportato

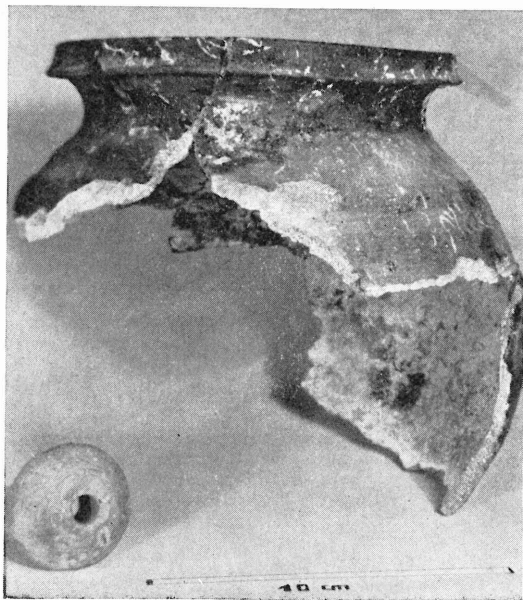

dalla bena che aveva fatto lo scavo. Di colore molto scuro con orlo esoverso, esso è databile al 15-16 secolo.

Di particolare interesse uno strato inferiore molto ben riconoscibile, a circa un metro del precedente, nel quale assieme ad alcuni frammenti di vaso ho rinvenuto un peso da telaio che si può far risalire all'età del Ferro. Il ritrovamento è di particolare interesse in quanto già negli anni trenta Adrian Egger aveva supposto sotto Castel Juval, all'entrata della Val Senales, un insediamento dell'Età del Ferro. Vi sarebbe con ciò anche la dimostrazione della continuità abitativa della zona.

**B. Giovanazzi**

Fig. 1 - Elementi fittili.